Alto Salento Immobiliare S.R.L.
Via Santa Sabina, 41
72012 Carovigno (Brindisi) - Italia

Tel. +39 0831.36.61.97
Cell. +39 320.42.84.930 -
International Calls Phone / Whatsapp: -
Italiano/English/Deutsche: +39 320.42.84.930 - Italiano/Deutsche: +39 339.17.97.792
P.IVA 02681320749
Cod. Fisc. 02681320749
E-mail info@altosalentoimmobiliare.com

Casolare/Lamia in vendita a Ostuni (Brindisi) - 72017

1 Camere da letto
Condizioni: Buono

Prezzo: € 35.000,00

Image

Rif. immobile: **3547zapre**

Classe energetica: ESENTE	**IPE:** n.d.
Giudizio: Buono	**Stato dell'immobile:** In vendita
Superficie immobile: 40	**Superficie terreno:** 4200
Vani: 1	**Bagni:** n.d.
Camere da letto: 1	**Piano:** Piano rialzato
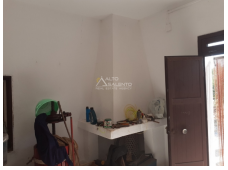
Lamia su Due Livelli con Terreno ad Ostuni - Situata nelle campagne di Ostuni in direzione Cisternino, questa lamia si sviluppa su due livelli e dispone di una grande cisterna. Il terreno di circa 4.200 mq è piantumato con alberi d'ulivo, offrendo un contesto naturale tipico della campagna pugliese. La proprietà rappresenta una perfetta opportunità per chi desidera ristrutturare un immobile tradizionale e godere della tranquillità e del fascino degli uliveti della zona.